ELECTRICE

Alimentatoare 212
Condensatoare motor 215
Conductori 215
Încărcătoare 216
Montaj 220
Prelungitoare 224
Ştechere 227
Siguranţe 228
Întrerupătoare/Relee 229
Prize 235

4.5V, 5V, 6V, 9V, 12V

SURSĂ ALIMENTARE

COD	PUTERE	CURENT DE IEŞIRE
URZ0707	60 W	5 A
URZ0708	120 W	10 A
URZ0709	180 W	15 A

ALIMENTATOR BANDĂ LED IP67

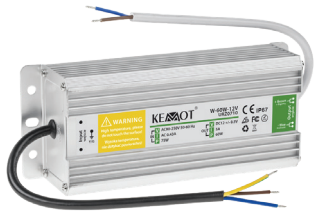

COD	PUTERE	CURENT DE IEŞIRE
URZ0710	60 W	5 A
URZ0711	120 W	10 A

URZ0786

ALIMENTATOR BANDĂ LED 36W 12V 3A IP67

URZ0831

SURSĂ ALIMENTARE BANDĂ LED 15W 12 V 1.25 A KEMOT

URZ0787

ALIMENTATOR BANDĂ LED 60W 12V 5A

URZ0788

ALIMENTATOR BANDĂ LED 120W 12V 10A

URZ0705

ALIMENTATOR BANDĂ LED 24W12V 2A

URZ0706

SURSĂ ALIMENTARE 12V 4A

URZ1169

SURSĂ ÎN COMUTAȚIE 12V 5A 2.5/5.5

URZ1173

SURSĂ ÎN COMUTAȚIE 12 V 3.5 A 42 W - FĂRĂ CABLU

ALIMENTATOR ÎN COMUTAȚIE 12 V 1.6 A

COD	CULOARE
URZ1175	ALB
URZ1176	NEGRU

URZ1188

ALIMENTATOR 5V 2A MUFĂ 2.5/5.5

ALIMENTATOR KEMOT

COD	SARCINĂ MAXIMĂ	TENSIUNE DE INTRARE	TENSIUNE DE IEȘIRE	MUFĂ
KEMOT				
URZ1140	500 MA	100~230 V AC 50~60 HZ	12 V DC	2,1/5,5 (–)
URZ1141	500 MA		12 V DC	2,1/5,5 (+)
URZ1143	1000 MA		12 V DC	2,1/5,5 (+)
URZ1144	1000 MA		9 V DC	2,1/5,5 (–)
URZ1145	1000 MA		9 V DC	2,1/5,5 (+)
URZ1146	500 MA		9 V DC	2,1/5,5 (–)
URZ1147	500 MA		9 V DC	2,1/5,5 (+)
URZ1148	500 MA		6 V DC	2,1/5,5 (–)
URZ1150	1000 MA		6 V DC	2,1/5,5 (–)
URZ1151	1000 MA		6 V DC	2,1/5,5 (+)
URZ1154	500 MA		4,5 V DC	2,1/5,5 (–)
URZ1156	2500 MA		5 V DC	2.1/5.5 (+)

Antenă

URZ1060

ALIMENTATOR ANTENĂ 12 V 300 MA KEMOT

URZ1097

ALIMENTATOR ANTENĂ KEMOT

URZ1098E

ALIMENTATOR ANTENĂ KEMOT

URZ1099

ALIMENTATOR ANTENĂ STABILIZAT KEMOT

URZ1119

ALIMENTATOR ANTENĂ CU REGLAJ TAMIZ

Universale

URZ1152

KEMOT
ALIMENTATOR STABILIZAT

- Curent maxim: 500 mA
- Comutator pentru schimbarea polarității
- Tensiune de intrare: 220~240 V AC, 50 Hz
- Tensiune de ieșire: 3.0 / 4.5 / 6.0 / 7.5 / 9.0 / 12 V DC
- 6 mufe de alimentare

URZ1153

KEMOT
ALIMENTATOR STABILIZAT

- Curent maxim: 1000 mA
- Comutator pentru schimbarea polarității
- Tensiune de intrare: 220~240 V AC, 50 Hz
- Tensiune de ieșire: 15 / 3.0 / 4.5 / 6.0 / 7.5 / 9.0 / 12 V DC
- 6 mufe de alimentare

URZ1105

ALIMENTATOR STABILIZAT REGLABIL

- Curent maxim: 500 mA
- Comutator pentru schimbarea polarității
- Tensiune de intrare: 220~240 V AC, 50 Hz
- Tensiune de ieșire:
  3.0 / 4.5 / 6.0 / 7.5 / 9.0 / 12 V DC
- 6 mufe de alimentare

URZ1106

ALIMENTATOR STABILIZAT

- Curent maxim: 1000 mA
- Comutator pentru schimbarea polarității
- Tensiune de intrare: 220~240 V AC, 50 Hz
- Tensiune de ieșire:
  3.0 / 4.5 / 6.0 / 7.5 / 9.0 / 12 V DC
- 6 mufe de alimentare

URZ1107

ALIMENTATOR STABILIZAT REGLABIL

- Curent maxim: 1500 mA
- Comutator pentru schimbarea polarității
- Tensiune de intrare: 220~240 V AC, 50 Hz
- Tensiune de ieșire:
  3.0 / 4.5 / 6.0 / 7.5 / 9.0 / 12 V DC
- 6 mufe de alimentare

URZ1179

KEMOT
ALIMENTATOR STABILIZAT

- Tensiune de ieșire: 3V, 4.5V, 6V, 7.5V, 9V, 12V DC
- 6 conectori universali + o cheiță pentru selectarea tensiunii de ieșire
- Curent maxim: 300 mA

URZ1181

KEMOT
ALIMENTATOR STABILIZAT

- Tensiune de ieșire reglabilă în trepte: 3, 4.5, 6, 7.5, 9 și 12V
- Polaritatea tensiunii de ieșire se poate inversa
- 6 tipuri de mufe de alimentare DC: 5.5x2.5; 5.5x2; 15x1.5; 4x1.7; 3,5x1,35; 2,35x0,75 mm
- Curent maxim: 300 mA

URZ1113

ALIMENTATOR STABILIZAT

- Tensiune de intrare: 90 - 240 V AC, 50 Hz
- Tensiunea de ieșire: 3,0 / 4,5 / 6,0 / 7,5 / 9,0 / 12V DC
- Curent maxim: 1500 mA
- Putere maximă: 18 W
- Posibilitatea de a schimba polaritatea
- 6 conectoare universale pentru alimentare

URZ1114

ALIMENTATOR STABILIZAT

- Tensiune de intrare: 200 - 250V AC, 50 Hz
- Tensiunea de ieșire: 6.0 / 9.0 / DC 12/15/18/24 V
- Curent maxim: 1500 mA
- Putere maxima: 36 W
- Posibilitatea de a schimba polaritatea
- 6 conectoare universale pentru alimentare
- Greutate: 150 g

URZ1135

ALIMENTATOR STABILIZAT

- Tensiuni de ieșire: 3 / 4.5 / 6 / 7.5 / 9 / 12 VDC
- Curent maxim: 1200 mA
- Dimensiuni mufe DC: 5.5 x 2.5 mm
- 5.5x2.1; 5x1.5; 4x1.7; 3.5x1.35; 2.35x0.75

URZ1186

KEMOT
ALIMENTATOR STABILIZAT
- Curent maxim: 0,5 mA
- Tensiune de ieşire: 3 / 4.5 / 5 / 6 / 7.5 / 9 / 12 V DC
- 6 mufe de alimentare

URZ1187

KEMOT
ALIMENTATOR STABILIZAT
- Curent maxim: 1,5 mA
- Tensiune de ieşire: 3 / 4.5 / 5 / 6 / 7.5 / 9 / 12 V DC
- 6 mufe de alimentare

Condensatoare motor

KEMOT - CONDENSATOR 450 V PENTRU MOTOARE MONOFAZATE

- Condensator pentru motor monofazat, cu fire sau conectori, pentru aplicații cum ar fi: frigidere, ventilatoare, pompe electrice, motoare electrice, etc.
- Toleranță: ±5%, ±10%
- Tensiune de lucru: 110~600 V AC
- Interval temperatură: -40°C~70°C
- Clasă: class C/D IEC60252

COD	CAPACITATE	CONECTOR
URZ3128	3.75 UF	CABLU
URZ3129	7.5 UF	CABLU
URZ3130	10 UF	CABLU
URZ3131	14 UF	CABLU
URZ3132	15 UF	CABLU
URZ3133	20 UF	CABLU
URZ3134	25 UF	CABLU
URZ3135	30UF	CONECTOR
URZ3136	35 UF	CONECTOR
URZ3137	40 UF	CONECTOR
URZ3138	50 UF	CONECTOR
URZ3139	55 UF	CONECTOR
URZ3140	60 UF	CONECTOR
URZ3141	80 UF	CONECTOR
URZ3142	100 UF	CONECTOR
URZ3208	4.5 UF	CABLU
URZ3209	6 UF	CABLU
URZ3210	8 UF	CABLU
URZ3211	16 UF	CABLU
URZ3212	2 UF	CABLU
URZ3213	5 UF	CABLU
URZ3214	12 UF	CABLU

Conductori

CABLU ELECTRIC YDYP

COD	MODEL	ROLĂ	FIR	TENSIUNE NOMINALĂ	TEMPERATURĂ MAXIMĂ LUCRU	NORMĂ	CULOARE / FORMĂ
KAB0800	YDYP	ROLĂ 100 M	2X Ø 1.50 MM; FIR CU	450/750 V	70°C	PN-87/E-90060	ALB / PLAT
KAB0801	YDYP	ROLĂ 100 M	2X Ø 2.50 MM; FIR CU	450/750 V	70°C	PN-87/E-90060	ALB / PLAT
KAB0802	YDYP	ROLĂ 100 M	3X Ø 1.50 MM; FIR CU	450/750 V	70°C	PN-87/E-90060	ALB / PLAT
KAB0803	YDYP	ROLĂ 100 M	3X Ø 2.50 MM; FIR CU	450/750 V	70°C	PN-87/E-90060	ALB / PLAT
KAB0804	YDYP	ROLĂ 100 M	4X Ø 2.50 MM; FIR CU	450/750 V	70°C	PN-87/E-90060	ALB / PLAT
KAB0805	YDYP	ROLĂ 100 M	5X Ø 2.50 MM; FIR CU	450/750 V	70°C	PN-87/E-90060	ALB / PLAT

CONDUCTOR CUPRU H05V-K

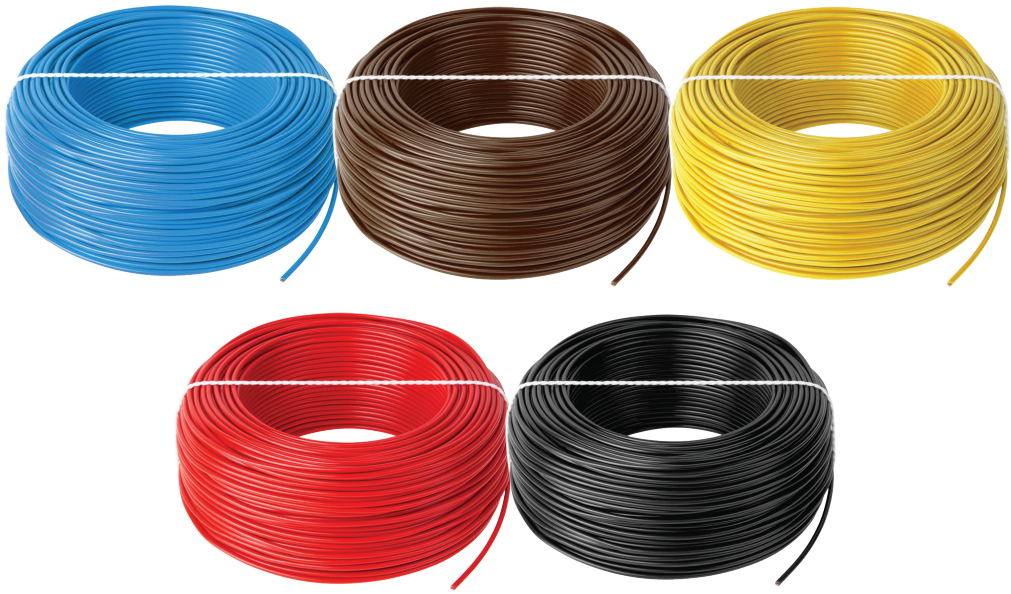

COD	MODEL	ROLĂ	FIR	TENSIUNE NOMINALĂ	TEMPERATURĂ MAXIMĂ LUCRU	NORMĂ	CULOARE
KAB0842	LGY	100 M	1X0.5 MM	300/500 V	70°C	PN-87/E-90054	ALBASTRU
KAB0843	LGY	100 M	1X0.5 MM	300/500 V	70°C	PN-87/E-90054	MARO
KAB0844	LGY	100 M	1X0.5 MM	300/500 V	70°C	PN-87/E-90054	GALBEN
KAB0850	LGY	100 M	1X0.75 MM	300/500 V	70°C	PN-87/E-90054	ROȘU
KAB0851	LGY	100 M	1X0.75 MM	300/500 V	70°C	PN-87/E-90054	NEGRU
KAB0852	LGY	100 M	1X0.75 MM	300/500 V	70°C	PN-87/E-90054	ALBASTRU
KAB0853	LGY	100 M	1X0.75 MM	300/500 V	70°C	PN-87/E-90054	MARO
KAB0854	LGY	100 M	1X0.75 MM	300/500 V	70°C	PN-87/E-90054	GALBEN
KAB0860	LGY	100 M	1X1 MM	300/500 V	70°C	PN-87/E-90054	ROȘU
KAB0861	LGY	100 M	1X1 MM	300/500 V	70°C	PN-87/E-90054	NEGRU
KAB0862	LGY	100 M	1X1 MM	300/500 V	70°C	PN-87/E-90054	ALBASTRU
KAB0863	LGY	100 M	1X1 MM	300/500 V	70°C	PN-87/E-90054	MARO
KAB0864	LGY	100 M	1X1 MM	300/500 V	70°C	PN-87/E-90054	GALBEN
KAB0870	LGY	100 M	1X1.5 MM	300/500 V	70°C	PN-87/E-90054	ROȘU
KAB0872	LGY	100 M	1X1.5 MM	300/500 V	70°C	PN-87/E-90054	ALBASTRU
KAB0873	LGY	100 M	1X1.5 MM	300/500 V	70°C	PN-87/E-90054	MARO
KAB0874	LGY	100 M	1X1.5 MM	300/500 V	70°C	PN-87/E-90054	GALBEN
KAB0880	LGY	100 M	1X2.5 MM	300/500 V	70°C	PN-87/E-90054	ROȘU
KAB0881	LGY	100 M	1X2.5 MM	300/500 V	70°C	PN-87/E-90054	NEGRU

Acumulatori

BAT2010

ÎNCĂRCĂTOR SMART CHARGE VIPOW

- Funcții: încărcare, descărcare, reîmprospătare, testare
- Număr baterii: 4
- Tip baterii: Ni-Cd, Ni-MH / AA, AAA

BAT2011

ÎNCĂRCĂTOR PENTRU BATERII VIPOW

- Încărcare în impulsuri
- Număr baterii: 2
- Tip baterii: Ni-Cd, Ni-MH / AA, AAA

BAT0259

ÎNCĂRCĂTOR + 4 ACUMULATORI VARTA

- Capacitate: 2100 mAh
- Număr baterii: 4
- Mărime baterii: AA (LR06)

BAT0260

ÎNCĂRCĂTOR + 4 ACUMULATORI VARTA

- Afişaj LCD
- Capacitate: 2100 mAh
- Număr baterii: 4
- Mărime baterii: AA (LR06)

BAT0261

ÎNCĂRCĂTOR UNIVERSAL VARTA

- Număr baterii: 1/2/4
- Mărime baterii: AAA (R3), AA (R6), C (R14), D (R20) sau 1 baterie de 9V (6LR22)
- Funcţie trickle charge
- Funcţie de detectare baterii defecte

BAT0265

ÎNCĂRCĂTOR ULTRA FAST + 4 ACUMULATORI VARTA

- Ultra rapid
- Număr baterii: 4
- Mărime baterii: AA (LR06)

BAT1104

ÎNCĂRCĂTOR CR898V VIPOW

- Indicator LED
- Funcţie de monitorizare a tensiunii
- Tensiune de încărcare: 1400 mA (AA), 600 mA (AAA)
- Număr baterii: 4
- Mărime baterii: AAA (LR03) /AA (LR06)

BAT1134

ÎNCĂRCĂTOR VIPOW CR6278UGS

- Afişaj LCD
- Funcţie de descărcare şi testare
- Număr baterii: 1-4 baterii AA(R6) / AAA(R3) / C(R14) / D(R20), 1-2 baterii 9V

BAT1130

ÎNCĂRCĂTOR CR3288SS VIPOW

- Indicator LED
- Funcţie de descărcare şi testare
- Tensiune de încărcare: 4x 1,2 V DC 150mA 0.96 VA (max), 2x 9V DC 13mA
- Număr baterii: 1/2/4
- Mărime baterii: AAA (LR03) /AA (LR06) / 9 V

BAT1133

ÎNCĂRCĂTOR CR8168GS VIPOW

- Indicator LED
- Funcţie de descărcare
- Tensiune de încărcare: 500 mA (AA), 300 mA (AA)
- Număr baterii: 2/4
- Mărime baterii: AAA (LR03) /AA (LR06)

BAT1142

ÎNCĂRCĂTOR PFC001 VIPOW

- Indicator LED
- Încărcător rețea, maşină şi USB
- Număr baterii: 4
- Mărime baterii: AAA (LR03) /AA (LR06) / 9 V

BAT1141

ÎNCĂRCĂTOR LIFELONG PSC001 VIOPW

- Indicator LED
- Tensiune de încărcare: 250 mA (AA), 120 mA (AA)
- Număr baterii: 2/4
- Mărime baterii: AAA (LR03) /AA (LR06)

BAT0258

ÎNCĂRCĂTOR + 2 ACUMULATORI AA MINI VARTA

- Capacitate: 2100 mAh
- Număr baterii: 2
- Mărime baterii: AA (LR06)

BAT0257

ÎNCĂRCĂTOR + 2 ACUMULATORI AAA MINI VARTA

- Capacitate: 800 mAh
- Număr baterii: 2
- Mărime baterii: AAA (LR03)

BAT0256

ÎNCĂRCĂTOR BASIC DAILY VARTA

- Indicator LED
- Număr baterii: 2/4
- Mărime baterii: AAA (LR03) /AA (LR06)

Auto

URZ0370

ÎNCĂRCĂTOR ACUMULATORI

- Pentru baterii cu capacitate: 34 - 90 Ah
- Alimentare: 230 V AC
- Randament: 75%
- Clasa de protecţie: II
- Grad de protecţie: IP 20
- Tensiunea de ieşire: 12V
- Curent maxim de ieşire: 6 A
- Dimensiuni (mm): 80 x 145 x 150
- Temperatura mediului ambiant: -20 ° C ... +30 ° C

URZ0371

ÎNCĂRCĂTOR ACUMULATORI

- Pentru baterii cu capacitate: 30 - 70 Ah
- Alimentare: 230 V AC
- Randament: 75%
- Clasa de protecţie: II
- Grad de protecţie: IP 20
- Tensiunea de ieşire: 12V /6 V
- Curent maxim de ieşire: 6 A
- Dimensiuni (mm): 155 x 180 x 95
- Temperatura mediului ambiant: -20 ° C ... +30 ° C

URZ0372

ÎNCĂRCĂTOR ACUMULATORI CU INDICATOR

- Pentru baterii cu capacitate: 34 - 90 Ah
- Alimentare: 230 V AC
- Randament: 75%
- Clasa de protecţie: II
- Grad de protecţie: IP 20
- Tensiunea de ieşire: 12V
- Curent maxim de ieşire: 6 A
- Dimensiuni (mm): 80 x 145 x 150
- Temperatura mediului ambiant: -20 ° C ... +30 ° C

URZ0373

REDRESOR AUTO 12V 15A THR-831

- Pentru baterii cu capacitate: 30 - 160 Ah
- Tensiunea nominală de alimentare de 230V , 50 Hz
- Protecţie la supraîncărcare şi la inversarea polarităţii
- Ampermetru pentru monitorizarea curentului de încărcare
- Randament: 85%
- Clasa de protecţie: II
- Grad de protecţie: IP 20
- Curent maxim de ieşire: 15 A
- Siguranţa WTA - T -2000 mA/250 V
- Dimensiuni (mm): 240 x 235 x 100
- Temperatura mediului ambiant: - 20 ... + 30 ° C

ÎNCĂRCĂTOR ACUMULATORI PLUMB

BAT1126

BAT1127

BAT1128

BAT1131

BAT1132

BAT1135

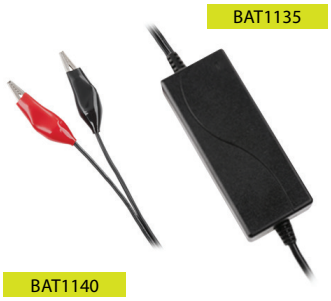

BAT1139

BAT1140

COD	ALIMENTARE	TENSIUNE DE ÎNCĂRCARE	ÎNCĂRCARE	BATERIE	TIMP DE ÎNCĂRCARE	PUTERE DE IEŞIRE MAX.	CARACTERISTICI SUPLIMENTARE
BAT1126	100~240V 50/60 HZ	10~15 V DC	3 - ETAPE	12V, 4-7AH	8 H	14 W	• PROTECŢIA ÎMPOTRIVA CONECTĂRII GREŞITE, SUPRAÎNCĂRCARE, SUPRATENSIUNE, SCURT-CIRCUIT • CONTROL AL ÎNCĂRCĂRII
BAT1127	100~240V 50/60 HZ	5~7,5 V DC	3 - ETAPE	6V, 5-8AH	8 H	10 W	• PROTECŢIA ÎMPOTRIVA CONECTĂRII GREŞITE, SUPRAÎNCĂRCARE, SUPRATENSIUNE, SCURT-CIRCUIT • CONTROL AL ÎNCĂRCĂRII
BAT1128	100~240V 50/60 HZ	10~15 V DC	3 - ETAPE	12V, 7-14AH	8 H	30 W	• FUNCŢIE DE REGENERARE BATERIE • PROTECŢIA ÎMPOTRIVA CONECTĂRII GREŞITE, SUPRAÎNCĂRCARE, SUPRATENSIUNE, SCURT-CIRCUIT • CONTROL AL ÎNCĂRCĂRII
BAT1131	100~240V 50/60 HZ	12~14,4 V DC	5 - ETAPE	12V, 2-90AH	12 H	50 W	• PROTECŢIA ÎMPOTRIVA CONECTĂRII GREŞITE, SUPRAÎNCĂRCARE, SUPRATENSIUNE, SCURT-CIRCUIT • CONTROL AL ÎNCĂRCĂRII
BAT1132	100~240V 50/60 HZ	6~12 V DC	-	6V, 12V (1800MA)	12 H	40 W	• CONTROL AL ÎNCĂRCĂRII
BAT1135	100~240V 50/60 HZ	27~27,6 V DC	3 - ETAPE	24V, 8AH	6 H DLA 4AH	30 W	• PROTECŢIA ÎMPOTRIVA CONECTĂRII GREŞITE, SUPRAÎNCĂRCARE, SUPRATENSIUNE, SCURT-CIRCUIT • CONTROL AL ÎNCĂRCĂRII
BAT1139	200~260V 50/60 HZ	7.2 ~ 14.4 V DC	3 - ETAPE	6V, 12V			
BAT1140	200~260V 50/60 HZ	14,4 ~ 14,7 V DC	8 - ETAPE	6-120 AH			

BAT0206

ACUMULATOR VIPOW

- Tensiune: 6 V
- Capacitate: 100 mAh
- Curent maxim de iniţiere: <30 A
- Rezistenţă internă: 1,9 MOhm
- Greutate: 15,2 kg

Montaj

URZ0751

SENZOR MIȘCARE 180°

URZ3193

SENZOR MIȘCARE PERETE ES205

URZ3194

SENZOR MIȘCARE PLAFON ES207

URZ0738

SENZOR PIR TAVAN 360°

URZ0739

SENZOR PIR 360° MONTAJ RIGIPS

URZ0838

SENZOR PIR INFRARED INCASTRABIL MCE130

URZ0840

SENZOR PIR INFRARED UȘĂ MCE135

- Distanța de detecție: 5-6 cm
- Temperatura de operare: -20 ~ + 50 ° C
- Grad de protecție: IP20 (utilizare in interior)

URZ0804

SENZOR PIR SENZOR EXTERN 800 W 360°

URZ0835

SENZOR DE PROXIMITATE IR 5A MCE84

URZ0805

SENZOR CREPUSCULAR CU SONDĂ EXTERNĂ 2000 W

URZ0806

SENZOR CREPUSCULAR CU SONDĂ EXTERNĂ 2300 W

URZ0836

SENZOR CREPUSCULAR PE ȘINĂ MCE83

URZ0839

SENZOR MICROUNDE
CREPUSCULAR MCE136

URZ0841

SENZOR MICROUNDE
TAVAN MCE133

URZ0842

SENZOR MICROUNDE
DOZĂ MCE132

URZ1219

TERMOSTAT WIRELESS
KEMOT 3888-11

URZ1221

TERMOSTAT TOUCH SCREEN
KEMOT

URZ0737

DULIE E27 CU SENZOR
CREPUSCULAR

URZ3148

DULIE CU SENZOR
DE MIȘCARE 120°

URZ3149-1

DULIE CU SENZOR
DE MIȘCARE 360°

URZ3260

SOCLU E27
CU SENZOR CREPUSCULAR

URZ3470

SET 3 DULII CU TELECOMANDĂ
KEMOT

URZ0874

LAMPĂ PERETE CU BATERII LED COB 2 W

- 2 LED-uri COB
- Flux luminos: 120 lm
- Alimentare: 3x AAA

URZ0803

LAMPĂ PERETE 60 W CU SENZOR 180°

- Distanţă maximă de detecţie : 9 m (<24 ° C)
- Sensibilitate lumină: 3 - 2000 LUX (reglabil)
- Grad de protecţie: IP44

URZ0750

PLAFONIERĂ CU SENZOR MIŞCARE 2 X E27

MAX-303764

LAMPĂ VEGHE LED URSULEŢ MAXELL

- Iluminare cu LED (alb cald)
- Senzor crepuscular
- Sensibilitate senzor: <10 lux

URZ3471

SET 4 PRIZE CU 2 TELECOMENZI KEMOT

- Sarcină maximă comutată: 2300 W
- Alimentare: 220-240 V AC, 50-60 Hz

URZ1212

SENZOR DESCHIDERE UŞĂ

URZ3262

SONERIE WIRELESS 48 MELODII 230 V

- Raza de acţiune de până la 100 de metri
- 48 melodii la alegere
- 4 nivele pentru volum alarmă

URZ3263

SONERIE WIRELESS 48 MELODII 230 V

- Raza de acţiune de până la 100 de metri
- 48 melodii la alegere
- 4 nivele pentru volum alarmă

URZ3150

SONERIE CU TELECOMANDĂ 16 MELODII

- Distanţă de acţiune telecomandă: 50 m
- 16 melodii la alegere
- Rezistent la apă

URZ2070

SONERIE WIRELESS WDP-15A3 SIMPLEX 230 V

- Distanţă de acţiune telecomandă: 50 m
- 16 melodii la alegere

URZ2071

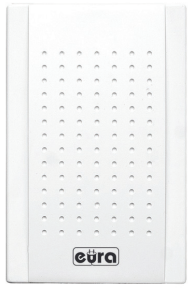

SONERIE DOUĂ TONURI DB-23A3 230 V

- 2 tonuri tip gong

URZ0740

COMUTATOR CU SENZOR PIR ŞI SUNET

URZ3180

ÎNTRERUPĂTOR DUBLU
10A/250 V LK82018 ALB

URZ3089

ÎNTRERUPĂTOR MODULAR
16AX250V LK45571

URZ3090

ÎNTRERUPĂTOR MODULAR
16AX250V LK45573

URZ3091

ÎNTRERUPĂTOR MODULAR
16AX250V LK45510

URZ3092

ÎNTRERUPĂTOR MODULAR
16AX250V LK45511

URZ3384

SOCLU GU10 CERAMIC PE FIR

URZ3100

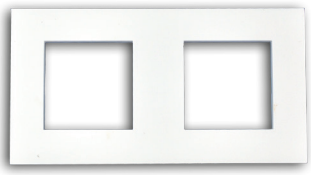

RAMĂ PRIZE MODULARE X2
LK45002

URZ3101

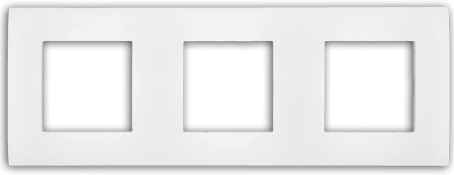

RAMĂ PRIZE MODULARE X3
LK45003

URZ3187

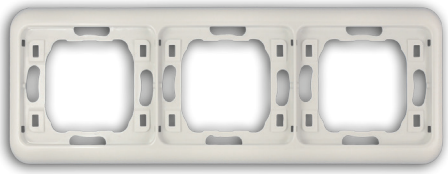

RAMĂ TRIPLĂ ORIZONTALĂ
LK82003 ALBĂ

URZ3188

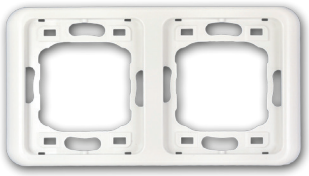

RAMĂ DUBLĂ VERTICALĂ
LK82002 ALBĂ

URZ3186

RAMĂ DUBLĂ ORIZONTALĂ
LK82002 ALBĂ

URZ3098

RAMĂ MONTAJ LK45000

Prelungitoare

PRELUNGITOR CU ÎNTRERUPĂTOR

- Multipriză tip Schuko
- 230-250 V AC 50Hz
- Curent: 16A (max)
- Putere: 3500 W (max)
- Secţiune cablu: 3x 1,5 mm²
- Pentru uz intern

COD	NUMĂR PRIZE	LUNGIME CABLU
PS-3X2S	3	2 m
PS-3X3S	3	3 m
PS-3X5S	3	5 m
PS-3X7S	3	7 m
PS-3X10S	3	10 m
PS-4X2S	4	2 m
PS-4X3S	4	3 m
PS-4X5S	4	5 m
PS-4X7S	4	7 m
PS-4X10S	4	10 m
PS-5X2S	5	2 m
PS-5X3S	5	3 m
PS-5X5S	5	5 m
PS-5X7S	5	7 m
PS-5X10S	5	10 m

KEMOT PRELUNGITOR CU ÎNTRERUPĂTOR, ALB

- Prize cu împământare
- Tensiune nominală: AC 230 V, 50 Hz
- Sarcină maximă: 2300 W
- Curent nominal: 10 A

COD	NUMĂR PRIZE	LUNGIME CABLU
URZ3076-5	3	5 m
URZ3077-1.5	4	1.5 m
URZ3077-3	4	3 m
URZ3078-1.5	5	1.5 m
URZ3079-1.5	6	1.5 m
URZ3079-3	6	3 m

KEMOT PRELUNGITOR, ALB

- Prize cu împământare
- Tensiune nominală: AC 230 V, 50 Hz
- Sarcină maximă: 2300 W
- Curent nominal: 10 A

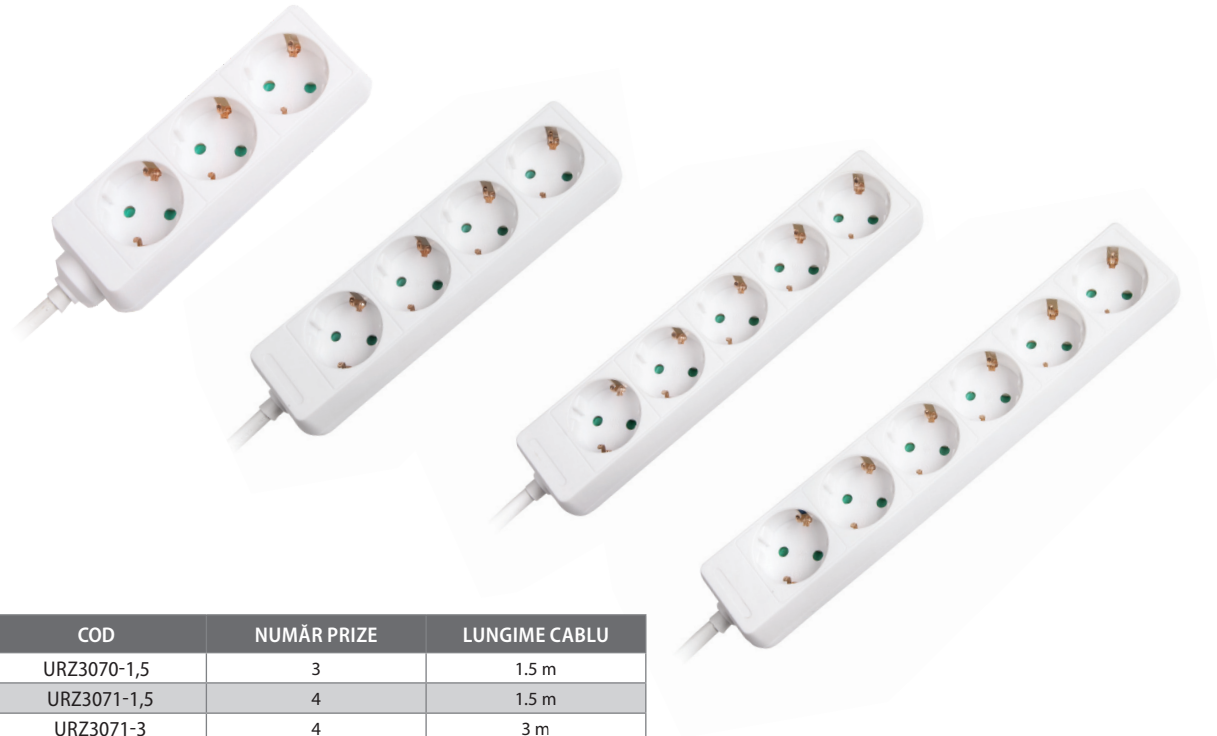

COD	NUMĂR PRIZE	LUNGIME CABLU
URZ3070-1,5	3	1.5 m
URZ3071-1,5	4	1.5 m
URZ3071-3	4	3 m
URZ3073-1,5	5	1.5 m
URZ3073-5	5	5 m
URZ3074-1,5	6	1.5 m

KEMOT PRELUNGITOR, NEGRU

- Prize cu împământare
- Tensiune nominală: AC 230 V, 50 Hz
- Sarcină maximă: 2300 W
- Curent nominal: 10 A

COD	NUMĂR PRIZE	LUNGIME CABLU
URZ3072-1,5	4	1.5 m
URZ3075-1,5	6	1.5 m

KEMOT - PRELUNGITOR 4 PRIZE CU ÎNTRERUPĂTOR

- Protecție la supratensiune și suprasarcină
- 4 prize cu împământare
- Sarcină maximă: 2300 W
- Curent nominal: 10 A

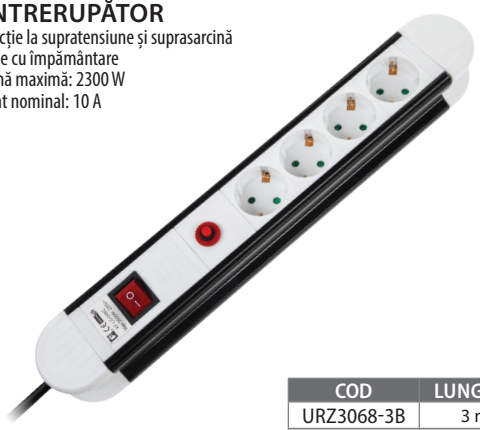

COD	LUNGIME
URZ3068-3B	3 m
URZ3068-5B	5 m

PRELUNGITOR 5 PRIZE CU ÎNTRERUPĂTOR, NEGRU

- Protecție la supratensiune

COD	LUNGIME
URZ3062-1.5	1,5 m
URZ3062-3B	3 m

PRELUNGITOR TAMBUR 4 PRIZE IP44 KEMOT

- 4 prize
- Putere maximă: 3200 W
- Curent maxim: 16 A
- Grad de protecţie: IP44

COD	LUNGIME
URZ3121	25 m
URZ3122	50 m

TAMBUR PRELUNGITOR ELECTRIC 4 PRIZE VIPEX

- 4 prize

COD	CABLU	LUNGIME
PS15-T15	3 x 1.5 mm²	15 m
PS15-T20	3 x 1.5 mm²	20 m
PS15-T25	3 x 1.5 mm²	25 m
PS15-T50	3 x 1.5 mm²	50 m
PS25-T15	3 x 2.5 mm²	15 m
PS25-T25	3 x 2.5 mm²	25 m
PS25-T30	3 x 2.5 mm²	30 m
PS25-T50	3 x 2.5 mm²	50 m

PRELUNGITOR CUPLĂ + FIȘĂ

COD	CABLU	LUNGIME
PS15-1X15	3 x 1.5 mm²	15 m
PS25-1X15	3 x 2.5 mm²	15 m

CABLU PRELUNGITOR ELECTRIC

COD	FIR	LUNGIME	CULOARE
URZ3247	3X1.5 mm²	3 m	negru
URZ3246	3X1.5 mm²	3 m	alb
URZ3248	3X1.5 mm²	5 m	alb

URZ3201-1.5

CABLU ELECTRIC

- 2 x 0.75 mm²
- Mufă EURO, capăt dezizolat, pregătit de montare
- Culoare: alb
- Lungime: 1.5 m

Ștechere

URZ3001

ȘTECHER SCHUKO 90 WT-20S NEGRU

ȘTECHER SCHUKO 90 WT-20

COD	CULOARE
URZ3002	alb
URZ3003	negru

ȘTECHER SCHUKO 90 WT-40

COD	CULOARE
URZ3006	alb
URZ3007	negru

URZ3004

ȘTECHER SCHUKO 90 WT-35 ALB

URZ3064

ȘTECHER CU ÎNTRERUPĂTOR

- 16 A, 250 V

URZ3065

ȘTECHER SCHUKO

- 16 A, 250 V
- Protecție cauciuc

URZ3174

ȘTECHER 16 A/250 V 2209

- 16 A, 250 V
- Material: cauciuc

URZ3175

ȘTECHER 16 A/250 V- IP44 NEGRU 2237

- 16 A, 250 V
- Materil: cauciuc
- IP44 - pentru exterior

URZ3176

CUPLĂ ȘTECHER 16 A/250 V

- 16 A, 250 V
- Material: cauciuc

ȘTECHER PLAT TIP EURO

COD	CULOARE
URZ3013	alb
URZ3014	negru

CUPLĂ PLATĂ TIP EURO

COD	CULOARE
URZ3015	alb
URZ3016	negru

ȘTECHER REȚEA TP-05

COD	CULOARE
URZ3019	alb
URZ3020	negru

Auto

SET SIGURANȚE AUTO MINI 20 A 50 BUC

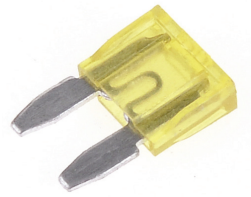

COD	CURENT
BEZ4010-7,5	7,5 A
BEZ4010-20	20 A

SIGURANȚĂ AUTO MIDI SET 50 BUC

COD	CURENT
BEZ4011-5	5 A
BEZ4011-7.5	7,5 A
BEZ4011-10	10 A
BEZ4011-15	15 A
BEZ4011-20	20 A
BEZ4011-25	25 A
BEZ4011-30	30 A

SIGURANȚE AUTO MAXI SET 10 BUC

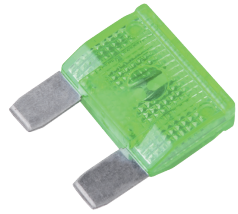

COD	CURENT
BEZ4008-20	20 A
BEZ4008-30	30 A
BEZ4008-40	40 A
BEZ4008-70	70 A
BEZ4008-100	100 A

GNI0131-4

SOCLU S IGURANȚĂ AUTO MAXI PE FIR

BEZ4006

SET SIGURANȚE AUTO 5 A-30 A 10 BUC

- 5A, 7,5A, 10A, 15A, 20A, 25A, 30A

BEZ4007

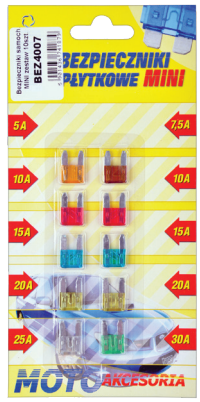

SET SIGURANȚE AUTO MINI 5 A-30 A 10 BUC

- 5A, 7,5A, 10A, 15A, 20A, 25A, 30A

20 mm, 30 mm

SIGURANȚE FUZIBILE

- Set 100 bucăți

COD	CURENT	DIMENSIUNI
BEZ2000-01CE	0,1 A	5x 20 mm
BEZ2000-025CE	0,25 A	5x 20 mm
BEZ2000-04CE	0,4 A	5x 20 mm
BEZ2000-05CE	0,5 A	5x 20 mm
BEZ2000-0.63CE	0,63 A	5x 20 mm
BEZ2000-0.75	0.75 A	5x 20 mm
BEZ2000-08CE	0,8 A	5x 20 mm
BEZ2000-1CE	1 A	5x 20 mm
BEZ2000-1.5CE	1,5 A	5x 20 mm
BEZ2000-1.6CE	1,6 A	5x 20 mm
BEZ2000-2CE	2 A	5x 20 mm
BEZ2000-2.5CE	2,5 A	5x 20 mm
BEZ2000-3CE	3 A	5x 20 mm
BEZ2000-3.15CE	3,15 A	5x 20 mm
BEZ2000-3.5CE	3,5 A	5x 20 mm
BEZ2000-4CE	4 A	5x 20 mm
BEZ2000-5CE	5 A	5x 20 mm
BEZ2000-6CE	6 A	5x 20 mm
BEZ2000-63CE	6,3 A	5x 20 mm
BEZ2000-8CE	8 A	5x 20 mm
BEZ2000-10CE	10 A	5x 20 mm
BEZ2000-125CE	12,5 A	5x 20 mm
BEZ2000-20	20 A	5x 20 mm
BEZ3000-5CE	5 A	6x 30 mm

Relee

PRE0001

RELEU 4088-10A/24V
- I max: 10 A (5 A)
- U max: 120 V AC (250 V DC)
- Bobină R: 1700 Ω
- In: 15 mA
- Anduranță: 107 comutări
- Dimensiuni: 16x20x23 mm

PRE0002-10

RELEU 10A 12V-4088
- I max: 10 A (5 A)
- U max: 120 V AC (250 V DC)
- Bobină R: 680 Ω
- In: 18 mA
- Anduranță: 107 comutări
- Dimensiuni: 16x20x23 mm

PRE0002B

RELEU 10A 12V 4088
- I max: 10 A (5 A)
- U max: 120 V AC (250 V DC)
- Bobină R: 680 Ω
- In: 18 mA
- Anduranță: 107 comutări
- Dimensiuni: 16x20x23 mm

PRE0003

RELEU 2A 12V 4098
- I max: 2 A
- U max: 120 V DC
- Bobină R: 400 Ω
- In: 30 mA
- Anduranță: 107 comutări
- Dimensiuni: 15x18x14 mm

PRE0004

RELEU AUTO 40A 12V 4120
- I max: 40 A
- U max: 50 V DC
- Bobină R: 82 Ω
- In: 150 mA
- Anduranță: 107 comutări
- Dimensiuni: 28.5x28.5x25 mm

PRE0012

RELEU AUTO 4120 24V
- I max: 40 A
- U max: 50 V DC
- Bobină R: 300 Ω
- In: 80 mA
- Anduranță: 107 comutări
- Dimensiuni: 28.5x28.5x25 mm

PRE0005

RELEU AUTO 30A 12V 4141
- I max: 30 A
- U max: 50 V DC
- Bobină R: 82 Ω
- In: 150 mA
- Anduranță: 107 comutări
- Dimensiuni: 27x27x25 mm

PRE0006

RELEU 12A/12V-4123
- I max: 12 A
- U max: 120 V AC (250 V DC)
- Bobină R: 400 Ω
- In: 30 mA
- Anduranță: 107 comutări
- Dimensiuni: 16x22x16 mm

PRE0007

RELEU 30A/12V JQX
- I max: 30 A
- U max: 120 V DC
- Bobină R: 400 Ω
- In: 30 mA
- Anduranță: 107 comutări
- Dimensiuni: 28x32x20 mm

PRE0011

RELEU J30A 12V JQX-105F
- I max: 30 A
- U max: 250 V AC
- Bobină R: 150 Ω
- In: 80 mA
- Anduranță: 107 comutări
- Dimensiuni: 15x19x15 mm

PRE0008

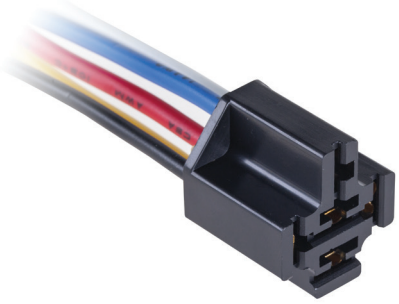

SUPORT RELEU AUTO
- Potrivit pentru: PRE0004, PRE0005, PRE0012

Potențiometre

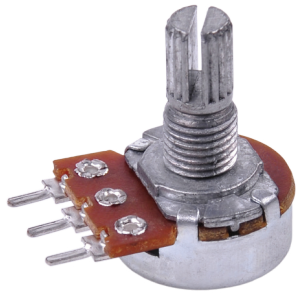

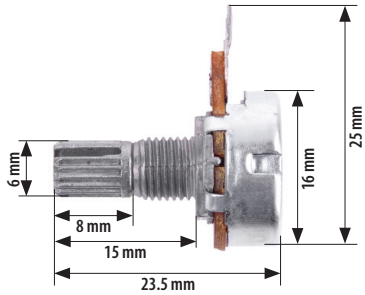

COD	REZISTENȚĂ
PRK0059	0.5 K
PRK0060	1 K
PRK0061	2 K
PRK0063	50 K
PRK0064	100 K
PRK0065	200 K
PRK0066	500 K

POTENŢIOMETRU LINIAR

Întrerupătoare

PRK0001A

ÎNTRERUPĂTOR MRS-101
- ON-OFF
- Carcasă SPST 2P (2-pini)
- 6 A - 125 V AC
- 3 A - 240 V AC

PRK0004

ÎNTRERUPĂTOR MRS103A
- ON-OFF-ON
- SPDT 3P (3-pini)
- 10 A - 125 V AC
- 6 A - 250 V AC

PRK0101

ÎNTRERUPĂTOR RS-223-4C
- 3 poziții, bistabil
- 20 A - 125 V AC
- 15 A - 230 V AC

PRK0050

ÎNTRERUPĂTOR 3P MRS-102
- ON-ON
- 3 pini
- 6 A - 125V AC
- 3 A - 250V AC

PRK0123

ÎNTRERUPĂTOR
- ON-OFF
- 3 pini
- 3 A - 250V AC

ÎNTRERUPĂTOR PE FIR
- 10 A / 250 V AC
- Înălțime: 10 mm
- Diametru: 18 mm

COD	CULOARE
PRK0080	alb
PRK0081	negru

PRK0012

ÎNTRERUPĂTOR DESCHIDERE GEAM AUTO ASW-01
- Carcasă DPDT 5P (5-pini)
- 20 A - 12 V DC
- 10 A - 30 V DC

PRK0014

ÎNTRERUPĂTOR DESCHIDERE GEAM AUTO ASW-02
- Carcasă DPDT 5P (5-pini)
- 20 A - 12 V DC
- Întrerupător deschidere geam auto

PRK0040

ÎNTRERUPĂTOR FAR AUTO ASW-17
- Carcasă DPST 4P (4-pini)
- 35 A - 12 V DC
- Iluminat

ÎNTRERUPĂTOR MK1011
- ON-OFF
- Carcasă SPST 3P (3-pini)
- 10 A - 12 V DC

COD	CULOARE
PRK0120B	roșu
PRK0120C	albastru

PRK0005

ÎNTRERUPĂTOR IRS-101
- 2 poziții

PRK0036

ÎNTRERUPĂTOR RS-101
- ON-OFF
- Carcasă SPST 2P (2-pini)
- 20 A - 125 V AC
- 15 A - 250 V AC

PRK0048

ÎNTRERUPĂTOR IRS-103-3C
- ON-OFF-ON
- Carcasă SPDT 3P (3-pini)
- 20 A - 125 V AC
- 15 A - 250 V AC

ÎNTRERUPĂTOR IRS-201-1A
- ON-OFF
- Carcasă DPST 4P (4-pini)
- 20 A - 125 V AC; 15 A - 250 V AC
- 25 A - 12 V DC

COD	CULOARE
PRK0006B	roșu
PRK0006D	verde

PRK0008B

ÎNTRERUPĂTOR IRS-201-1A
- ON-OFF
- Carcasă SPST 3P (3-pini)
- 20 A - 230 V AC

PRK0046

ÎNTRERUPĂTOR IRS-203-1C
- ON-OFF-ON

PRK0049

ÎNTRERUPĂTOR DUBLU IRS2101
- 2x ON-OFF
- Carcasă DPST 6P (6-pini)
- 20 A - 125 V AC
- 15 A - 250 V AC

PRK0034

ÎNTRERUPĂTOR CU REVENIRE
- ON-OFF
- 16 A - 250 V AC

PRK0035

ÎNTRERUPĂTOR RESET/OFF IRS001A
- ON-OFF
- Carcasă SPST 3P (3-pini)
- 10 A - 250 V AC
- 30 A - 3-8 sec

PRK0002B

ÎNTRERUPĂTOR
- ON-OFF
- 230 V

ÎNTRERUPĂTOR IRS 101
- ON-OFF
- Carcasă SPST 3P (3-pini)
- 20 A - 12 V DC

COD	CULOARE
PRK0018B	roșu
PRK0018D	verde
PRK0018E	galben

ÎNTRERUPĂTOR RS101

- ON-OFF
- Carcasă SPST 2P (2-pini)
- 10 A - 125 V AC
- 3 A - 230 V AC

COD	CULOARE
PRK0009A	negru
PRK0009C	albastru

ÎNTRERUPĂTOR PBS 11A/B/C

- ON-OFF
- 1 A - 230 V AC

COD	CULOARE
PRK0011A	negru
PRK0011B	roșu
PRK0011C	albastru
PRK0011D	verde

ÎNTRERUPĂTOR PUSH ON

- PUSH ON
- 4 A - 125 V AC
- 2 A - 250 V AC

COD	CULOARE
PRK0019A	negru
PRK0019B	roșu

PRK0052

ÎNTRERUPĂTOR PBS-28B

- PUSH ON
- 4 A - 125 V AC
- 2 A - 250 V AC

PRK0133

ÎNTRERUPĂTOR ON-OFF PLAT

- PUSH ON
- 2 A - 250 V AC

PRK0134

ÎNTRERUPĂTOR ERMETIC ON-OFF PLAT

- PUSH ON
- 2 A - 250 V AC

PRK0135

ÎNTRERUPĂTOR ERMETIC POWER

- PUSH ON
- 2 A - 250 V AC
- Lumină de fundal: roșu
- 5 pini

PRK0136

ÎNTRERUPĂTOR ERMETIC

- PUSH ON
- 2 A - 250 V AC
- 2 pini

PRK0016B

ÎNTRERUPĂTOR ASW-14D

- ON-OFF
- Carcasă SPST 3P (3-pini)
- 20 A - 12 V DC

PRK0021

ÎNTRERUPĂTOR LAMELĂ MSW-12B

- ON-ON
- Carcasă SPDT 3P (3-pini)
- 3 A - 250 V AC

PRK0116

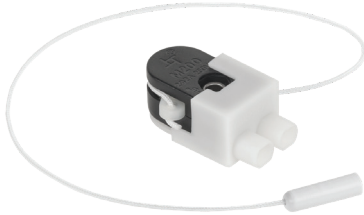

ÎNTRERUPĂTOR CU ŞNUR

PRK0022-102

ÎNTRERUPĂTOR MTS102
- ON-ON
- Carcasă SPDT 3P (3-pini)
- 6 A - 125 V AC
- 3 A - 250 V AC

PRK0022-103

ÎNTRERUPĂTOR MTS103
- ON-OFF
- Carcasă SPDT 3P (3-pini)
- 6 A - 125 V AC
- 3 A - 250 V AC

PRK0026-203

ÎNTRERUPĂTOR MTS203
- ON-OFF
- Carcasă DPDT 6P (6-pini)
- 6 A - 125 V AC
- 3 A - 250 V AC

PRK0030-1

ÎNTRERUPĂTOR KN3-101
- ON-OFF
- Carcasă SPST 2P (2-pini)
- 10 A - 125 V AC
- 6 A - 250 V AC

PRK0030-2

ÎNTRERUPĂTOR KN3-102
- ON-ON
- Carcasă SPDT 3P (3-pini)
- 10 A - 125 V AC
- 6 A - 250 V AC

PRK0030-3

ÎNTRERUPĂTOR KN3-103
- ON-OFF-ON
- SPDT 3P (3-pini)
- 10 A - 125 V AC
- 6 A - 250 V AC

PRK0031-1

ÎNTRERUPĂTOR KN3-201
- ON-OFF
- Carcasă DPST 4P (4-pini)
- 10 A - 125 V AC
- 6 A - 250 V AC

PRK0031-2

ÎNTRERUPĂTOR KN3-202
- ON-ON
- Carcasă DPDT 6P (6-pini)
- 10 A - 125 V AC
- 6 A - 250 V AC

PRK0031-3

ÎNTRERUPĂTOR KN3-203
- ON-OFF-ON
- Carcasă DPDT 6P (6-pini)
- 10 A - 125 V AC
- 6 A - 250 V AC

PRK0098

ÎNTRERUPĂTOR 10A BISTABIL
- ON-OFF-ON
- Carcasă SPDT 3P
- 10 A - 125 V AC
- 6 A - 250 V AC

PRK0099

ÎNTRERUPĂTOR KN3(B)-223 BISTABIL
- ON-OFF-ON
- Carcasă SPDT 6P
- 10 A - 125 V AC
- 6 A - 250 V AC

PRK0100

ÎNTRERUPĂTOR KN3(D)-123
- 3 poziții
- ON-OFF-ON
- Carcasă SPDT 3P
- 25 A - 12 V DC

PRK0067

ÎNTRERUPĂTOR PE FIR
• 2 A / 250 V AC

PRK0102

ÎNTRERUPĂTOR PE FIR
• 2.5 A / 250 V AC

PRK0072

ÎNTRERUPĂTOR PE FIR
• 3 A / 250 V AC

PRK0069

ÎNTRERUPĂTOR PE FIR
• 2 A / 250 V AC

PRK0107

ÎNTRERUPĂTOR PE FIR
• 2.5 A / 250 V AC

PRK0073

ÎNTRERUPĂTOR PE FIR
• 3 A / 250 V AC

PRK0089

PROTECȚIE TERMICĂ CU RESETARE
• 10 A / 230 V AC

PRK0091

ÎNTRERUPĂTOR CAPOTĂ
• 1 A / 250 V AC

PRK0092

ÎNTRERUPĂTOR USĂ AUTO
• Izolație cauciuc

ÎNTRERUPĂTOR LIMITATOR CU LAMELĂ
• 16 A / 250 V AC
• 3 pini

COD	CULOARE
PRK0121	cu lamelă
PRK0122	cu buton

ÎNTRERUPĂTOR PE FIR
• 1 A / 250 V AC

COD	CULOARE
PRK0075	alb
PRK0077	negru

PRK0056

ÎNTRERUPĂTOR CU FIR AURIU

PRK0058

ÎNTRERUPĂTOR CU FIR NEGRU

URZ2001-1

PRIZĂ CU TEMPORIZATOR DIGITAL

- Capacitate de a salva șapte programe
- Mod de operare: săptămânal
- Alimentare: 230 V, 50 Hz
- Sarcină maximă: 16 A, 230 V, 3600 W
- Setare precizie: 1 min
- Protecție copii

URZ2001-5

PRIZĂ CU TEMPORIZATOR TS-WF1, MECANIC

- Priză SCHUKO
- Ciclu de repetare zilnic (24 ore)
- Alimentare: 220-230 V, 50 Hz
- Sarcină maximă: 3500 W
- Protecție copii

URZ1213

PRIZĂ CU MĂSURARE CONSUM

- Priză cu măsurare consum
- Aimentare: 230 V, 50 Hz
- Afișează: consumul de energie, indică consumul total, costul energiei
- Încărcare: 15~3000 W, max 13 A
- Afișare energie: 1 Wh~9999 kWh
- Precizie afișaj: 0,1 W

URZ2001-6

TEMPORIZATOR MECANIC IP44 PRIZĂ SCHUKO

- Priză SCHUKO
- Ciclu de repetare zilnic (24 ore)
- Alimentare: 220-240 V, 50 Hz
- Protecție IP44

URZ1227

PRIZĂ CU TELECOMANDĂ

- Putere maximă: 1000 W
- Tensiune alimentare: 230 V, 50 Hz
- Frecvenţă de lucru telecomandă: 433.92 MHz
- Grad de protecţie prize: IP44

URZ3143

SET 4 PRIZE CU TELECOMANDĂ

- Alimentare telecomandă: 1 baterie 12 V (tip 23A)
- Frecvenţă de lucru: 433.92 MHz
- Distanţă de lucru: 30 m (fără obstacole)
- Tensiunea de lucru pentru priză: 230 V AC, 50 Hz
- Putere maximă pentru fiecare din prize: 2300 W

TV

GNI0390

PRIZĂ HDMI X1

GNI0391

PRIZĂ HDMI X2

GNI0511

PRIZĂ ÎNGROPATĂ MUFĂ F + RJ45

GNI0512

PRIZĂ APLICATĂ CU MUFĂ F MAMĂ/ MUFĂ RJ12 MAMĂ

GNI0507

PRIZĂ RTV-SAT CABLETECH

GNI0508

PRIZĂ RTV-SAT CABLETECH

GNI0509

PRIZĂ RTV-SAT DUBLĂ CABLETECH